



# Speciale **VILLAGGI** 2019



**Manacore**



**Fontana Marina**



**Lido d'Abruzzo**



**Free Beach**



**Flumendosa**

## Gentile cliente,

in questo opuscolo vi presentiamo le nostre migliori opportunità per l'affitto di **mobile home** di nostra esclusiva proprietà situate nelle località marine di Campofilone, Roseto degli Abruzzi, Peschici, Marina di Bibbona e Pula.

Il nostro auspicio è quello di farvi trascorrere veri momenti di relax a contatto con la natura ed il bel mare.

Per saperne di più vieni a trovarci presso la nostra sede di via Carnovali 88, oppure scrivi a [info@oasibergamo.it](mailto:info@oasibergamo.it) altrimenti visita il sito [www.oasibergamo.it](http://www.oasibergamo.it).

Lo staff di  
OASI Turismo Sociale

## MODALITÀ DI PRENOTAZIONE STAGIONE 2019

Le prenotazioni avranno inizio **martedì 8 gennaio 2019** alle ore 12.00; nei restanti giorni l'ufficio effettuerà i seguenti orari: 8.30-12.30 / 14.30-18.30.

Fino al 20/01/2019 le prenotazioni sono riservate ai residenti in Bergamo e Provincia.

Per qualsiasi informazione, richiesta o prenotazione potete contattarci mandando un fax allo **035 219846** o scrivendo una mail a [info@oasibergamo.it](mailto:info@oasibergamo.it).

## SCONTI EXTRA (non cumulabili)

**Sconto 5%** Famiglie numerose con almeno 3 bambini (massimo 16 anni non compiuti)

**Sconto 5%** Persone diversamente abili (richiesto all'atto della prenotazione verbale legge n. 104/92)

**Sconto 50%** Prenotazioni seconda vacanza stesso nucleo familiare (escluse le settimane dal 3 al 31 agosto e soggetto a disponibilità)

Le quote espresse in questo catalogo non comprendono eventuali tasse di soggiorno, ove previste, da versare in loco. Le tariffe espresse in Euro sono settimanali e comprendono IVA, consumi acqua, gas e corrente elettrica. I periodi, le tariffe, i supplementi obbligatori e facoltativi possono subire variazioni senza obbligo di preavviso.

## LE NOSTRE STRUTTURE

**CASA MOBILE 4 POSTI** (circa 25 mq<sup>2</sup>)  
LIDO D'ABRUZZO, MANACORE



**CASA MOBILE 6 POSTI** (circa 32 mq<sup>2</sup>)  
MANACORE

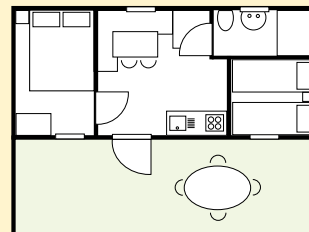

**CASA MOBILE SUPERIOR** (circa 38 mq<sup>2</sup>)  
FLUMENDOSA

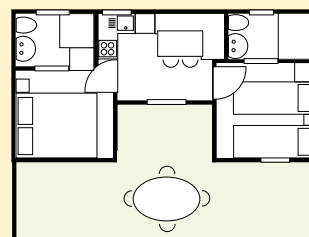

**CASA MOBILE 4+1 POSTI** (circa 25 mq<sup>2</sup>)  
FONTANA MARINA

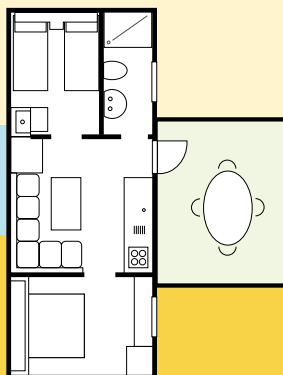

**CASA MOBILE 5 POSTI** (circa 29 mq<sup>2</sup>)  
FREE BEACH

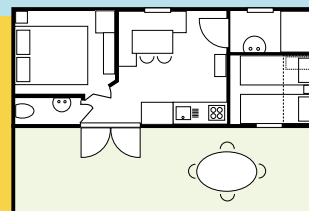

**CASA MOBILE 5/6 POSTI** (circa 33 mq<sup>2</sup>)  
LIDO D'ABRUZZO

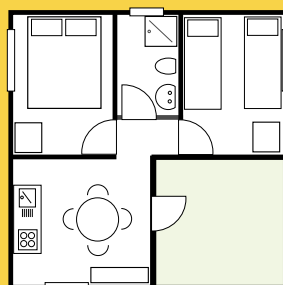

**CASA MOBILE 6 POSTI** (circa 32 mq<sup>2</sup>)  
FREE BEACH

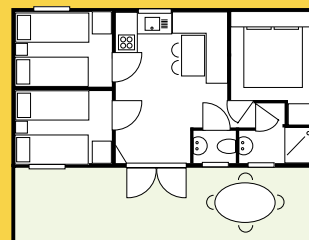



## PUGLIA Peschici



## \*\*\*\* Manacore

PULIZIA  
FINALE\*



In un angolo tra i più suggestivi del Gargano, tra Vieste e Peschici, il Villaggio Camping Internazionale Manacore è la combinazione ideale per una vacanza all'aria aperta, a diretto contatto con la natura.

Il villaggio si estende su oltre 200.000 m<sup>2</sup> di pineta e si affaccia sulla baia più esclusiva del Gargano, tra torri saracene e trabucchi. Dispone di tutti i migliori comfort e servizi per garantire una vacanza in piena autonomia e in tutta libertà (ristorante, bar, supermarket, piscina).

Le case mobili sono composte da camera con letto matrimoniale, cameretta con letti singoli, bagno con doccia e cucina attrezzata.

### CASA MOBILE 4 POSTI

| Periodo       | Quota A | Quota B |
|---------------|---------|---------|
| 18/05 - 01/06 | 179     | 199     |
| 01/06 - 15/06 | 289     | 309     |
| 15/06 - 22/06 | 379     | 409     |
| 22/06 - 29/06 | 489     | 559     |
| 29/06 - 06/07 | 499     | 569     |
| 06/07 - 13/07 | 509     | 579     |
| 13/07 - 27/07 | 579     | 659     |
| 27/07 - 03/08 | 589     | 679     |
| 03/08 - 10/08 | 689     | 769     |
| 10/08 - 24/08 | 709     | 789     |
| 24/08 - 31/08 | 399     | 459     |
| 31/08 - 07/09 | 289     | 319     |
| 07/09 - 14/09 | 259     | 279     |

### 5/6 POSTI

| Quota A | Quota B |
|---------|---------|
| 219     | 239     |
| 349     | 369     |
| 449     | 499     |
| 589     | 659     |
| 599     | 669     |
| 609     | 679     |
| 699     | 799     |
| 719     | 819     |
| 829     | 919     |
| 849     | 939     |
| 509     | 569     |
| 339     | 379     |
| 309     | 329     |

Quota A prezzi riservati ai soggetti convenzionati - I prezzi si riferiscono a settimana

#### Supplementi obbligatori

- Servizio spiaggia (ombrellone, lettino e sdraio) dal 18/05 al 13/07 e dal 24/08 al 14/09 € 40 a settimana - dal 13/07 al 24/08 € 60 a settimana fino ad esaurimento disponibilità

#### Supplementi facoltativi (da versare in loco)

- Lettini zona piscina  
- Aria condizionata € 30 a settimana fino ad esaurimento disponibilità

\* Pulizia stoviglie e angolo cottura a carico del cliente

Le quote espresse in questo catalogo non comprendono eventuali tasse di soggiorno, ove previste, da versare in loco. Le tariffe espresse in Euro sono settimanali e comprendono IVA, consumi acqua, gas e corrente elettrica. I periodi, le tariffe, i supplementi obbligatori e facoltativi possono subire variazioni senza obbligo di preavviso.

## MARCHE Fermo - Campofilone



## \*\*\* Fontana Marina

Situato a pochi chilometri dalla "Riviera delle Palme", il Camping Village Fontana Marina è la meta ideale per chi desidera trascorrere una vacanza rilassante, completamente immersi nella natura.

Le case mobili sono composte da camera matrimoniale, cameretta con tre lettini singoli di cui uno a bandiera, dinette con angolo cottura attrezzato, bagno con wc, lavabo, doccia, aria condizionata e una accogliente veranda coperta.

**Servizi inclusi:** fornitura iniziale di biancheria da letto e da bagno, uso di piscina, parco giochi e delle infrastrutture ludico-ricreative presenti, animazione, parcheggio auto e servizio wi-fi.

**PREZZI E  
DISPONIBILITÀ  
A PARTIRE DAL  
15/02/2019**

**PER ULTERIORI INFORMAZIONI VISITA IL SITO  
WWW.OASIBERGAMO.IT**



## ABRUZZO Roseto degli Abruzzi



PULIZIA  
FINALE\*



\*\*\*\*  
**Lido d'Abruzzo**

Il villaggio è ubicato direttamente sul mare, la spiaggia di sabbia fine è ideale per la tranquillità degli adulti e la gioia dei bambini, ha una superficie di 50.000 m<sup>2</sup> ed è alberato con pioppi e pini. Le case mobili sono composte da camera con letto matrimoniale, cameretta con letti a castello, bagno con doccia e cucina attrezzata.

**Servizi disponibili:** piscina con 7 tipi di onde e spiaggia artificiale, acquascivolo e kamikaze, palestra, bar, ristorante e self-service.

### CASA MOBILE 2 POSTI

| Periodo       | Quota A | Quota B |
|---------------|---------|---------|
| 18/05 - 25/05 | 169     | 189     |
| 25/05 - 01/06 | 239     | 269     |
| 01/06 - 08/06 | 259     | 289     |
| 08/06 - 15/06 | 299     | 339     |
| 15/06 - 22/06 | 369     | 409     |
| 22/06 - 29/06 | 369     | 409     |
| 29/06 - 13/07 | 449     | 519     |
| 13/07 - 27/07 | 459     | 529     |
| 27/07 - 03/08 | 549     | 629     |
| 03/08 - 10/08 | 559     | 639     |
| 10/08 - 24/08 | 569     | 649     |
| 24/08 - 31/08 | 319     | 399     |
| 31/08 - 07/09 | 219     | 299     |
| 07/09 - 14/09 | 209     | 289     |

### 4 POSTI

| Quota A | Quota B |
|---------|---------|
| 179     | 219     |
| 259     | 319     |
| 299     | 339     |
| 369     | 419     |
| 459     | 519     |
| 499     | 569     |
| 589     | 689     |
| 619     | 719     |
| 629     | 729     |
| 639     | 739     |
| 769     | 859     |
| 519     | 609     |
| 239     | 309     |
| 219     | 279     |

### 5/6 POSTI

| Quota A | Quota B |
|---------|---------|
| 219     | 239     |
| 309     | 339     |
| 319     | 359     |
| 389     | 439     |
| 489     | 539     |
| 519     | 599     |
| 609     | 699     |
| 649     | 749     |
| 659     | 759     |
| 669     | 769     |
| 809     | 889     |
| 559     | 639     |
| 279     | 319     |
| 259     | 289     |

Quota A prezzi riservati ai soggetti convenzionati - I prezzi si riferiscono a settimana

#### Supplementi obbligatori (da versare in loco)

- Tessera Club (animazione e piscina) € 50 a settimana a nucleo familiare
- Tessera Club con servizio spiaggia (fino ad esaurimento posti e non prenotabile anticipatamente) € 21 a persona a settimana

#### Supplementi facoltativi

- Aria condizionata € 20 (tessera ricarica minima)

\* Pulizia stoviglie e angolo cottura a carico del cliente

Le quote espresse in questo catalogo non comprendono eventuali tasse di soggiorno, ove previste, da versare in loco. Le tariffe espresse in Euro sono settimanali e comprendono IVA, consumi acqua, gas e corrente elettrica. I periodi, le tariffe, i supplementi obbligatori e facoltativi possono subire variazioni senza obbligo di preavviso.

## TOSCANA Marina di Bibbona

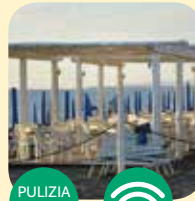

PULIZIA  
FINALE\*



\*\*\*  
**Free Beach**

Situato a 350 m dal mare di Bibbona; si estende su una vasta area di fronte alla meravigliosa pineta del Tombolo, offre la possibilità di soggiorno in piazzole, bungalow e case mobili. Le casette sono dotate di aria condizionata.

**Servizi disponibili:** campo da calcetto e pallavolo; due laghetti di pesca sportiva; animazione professionale (da metà giugno a fine agosto); giochi per bambini; due piscine; ristorante, bar e market.

### CASA MOBILE 4/5 POSTI

| Periodo       | Quota A | Quota B |
|---------------|---------|---------|
| 20/04 - 01/06 | 269     | 299     |
| 01/06 - 08/06 | 279     | 309     |
| 08/06 - 15/06 | 359     | 399     |
| 15/06 - 22/06 | 439     | 489     |
| 22/06 - 29/06 | 469     | 519     |
| 29/06 - 06/07 | 499     | 549     |
| 06/07 - 13/07 | 529     | 579     |
| 13/07 - 20/07 | 609     | 669     |
| 20/07 - 27/07 | 639     | 699     |
| 27/07 - 03/08 | 599     | 659     |
| 03/08 - 10/08 | 809     | 889     |
| 10/08 - 24/08 | 899     | 979     |
| 24/08 - 31/08 | 769     | 849     |
| 31/08 - 07/09 | 519     | 599     |
| 07/09 - 14/09 | 319     | 359     |
| 14/09 - 21/09 | 279     | 299     |

### 6 POSTI

| Quota A | Quota B |
|---------|---------|
| 299     | 329     |
| 309     | 339     |
| 399     | 439     |
| 489     | 539     |
| 519     | 569     |
| 549     | 599     |
| 579     | 629     |
| 669     | 739     |
| 699     | 779     |
| 659     | 729     |
| 889     | 979     |
| 979     | 1.079   |
| 849     | 939     |
| 599     | 689     |
| 359     | 399     |
| 299     | 329     |

Quota A prezzi riservati ai soggetti convenzionati - I prezzi si riferiscono a settimana

#### Supplementi obbligatori (da versare in loco)

- Tassa di soggiorno circa € 0,50 al giorno per un massimo di 7 notti dal 01/06 al 15/09 (dai 14 anni in su)
- Tessera per accesso campeggio/parcheeggio e animazione € 5 a persona
- Cauzione € 50 rimborsabile a fine soggiorno

#### Supplementi facoltativi

- Servizio spiaggia (ombrellone, lettino e sdraio) dal 20/04 al 13/07 e dal 24/08 al 14/09 € 80 a settimana - dal 13/07 al 24/08 € 110 a settimana fino ad esaurimento disponibilità

\* Pulizia stoviglie e angolo cottura a carico del cliente

**PER ULTERIORI INFORMAZIONI VISITA IL SITO  
WWW.OASIBERGAMO.IT**



# SARDEGNA

## Pula

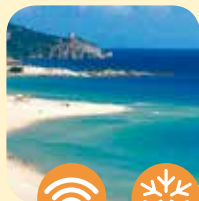

# Flumendosa

\*\*\*\*

Data la posizione strategica, il camping è il punto di partenza ideale per andare alla scoperta delle meraviglie che offre la zona del sud ovest della Sardegna sia verso il mare che verso l'interno.

**Servizi disponibili:** consumi di acqua ed elettricità, cucina attrezzata, accesso alla piscina, un posto auto.

Le case mobili Superior sono dotate di 2 camere da letto (una con letto matrimoniale e una con due letti singoli che possono essere uniti) ciascuna con bagno privato completo di doccia; dinette; angolo cottura; veranda coperta e attrezzata.

| Periodo       | CASA MOBILE CLASSIC |         | SUPERIOR |         |
|---------------|---------------------|---------|----------|---------|
|               | Quota A             | Quota B | Quota A  | Quota B |
| 01/03 - 31/05 | 400                 | 430     | 520      | 570     |
| 01/06 - 10/06 | 460                 | 500     | 640      | 696     |
| 11/06 - 01/07 | 685                 | 745     | 815      | 885     |
| 02/07 - 24/07 | 815                 | 885     | 1.070    | 1.165   |
| 25/07 - 28/08 | 1.040               | 1.130   | 1.170    | 1.270   |
| 29/08 - 11/09 | 720                 | 780     | 910      | 990     |
| 12/09 - 28/09 | 429                 | 465     | 526      | 570     |
| 29/09 - 30/11 | 397                 | 430     | 460      | 500     |

**Quota A prezzi riservati ai soggetti convenzionati** - I prezzi si riferiscono a settimana

### Supplementi obbligatori (da versare in loco)

- Tassa di soggiorno € 0,50 al giorno a persona
- Pulizia finale\* € 45
- Supplemento quinta persona € 10 al giorno

### Supplementi facoltativi (da versare in loco)

- Aria condizionata € 8 al giorno
- Set biancheria da letto matrimoniale € 6, letto singolo € 4, da bagno € 3,50
- Noleggio kit bebè € 10 al giorno (lettino e seggiolone)

\* Pulizia stoviglie e angolo cottura a carico del cliente